

LLADRÓ
HANDMADE PORCELAIN
Spain



NISHIMURA
& Co., LTD.



LIONRUGS



Interior Styling Fair 2023

インテリアスタイリングフェア2023



LLADRÓ
HANDMADE PORCELAIN
Spain



NISHIMURA
& Co.,LTD.



LIONRUGS

インテリアスタイリングフェア 2023



お好きな家具・調度品が最高のしつらえで存在することは、そこに住まうあなた自身に深い安らぎと力を与えてくれると共に、住まい手の個性を色濃く反映するものです。特にコンソールテーブルやサイドボードの上のデコール、ソファ前の絨毯など、フォーカルポイントとなる場所のしつらえは、インテリアに強い印象を与えます。

インテリアスタイリングフェア2023は、家具・調度品の世界観からインテリア全体のデザインをご提案する西村貿易が、スタイリングにおけるキーアイテムと考えるデコールや絨毯にフォーカスして紹介する企画になります。

日頃ご案内しております西村貿易の家具、ライティング、デコールに加え、今回はスペインのラグジュアリーポーセリンアートブランド〈リヤドロ〉と、ペルシャ絨毯専門店〈ライオンラグス〉の協力のもと、選りすぐりの商品を組み合わせて、よりテーマ性の高いご提案をいたします。皆様の感性を刺激する逸品に出会う機会になれば幸いです。

会期中は、西村貿易 東京ショールームにて〈西村貿易×リヤドロ×ライオンラグス〉の期間限定スタイリングルームをしつらえます。ぜひこの機会にご来場賜りますようお願い申し上げます。



〈西村貿易〉
 ■サイドボード W173 x D45 x H95cm ¥1,001,000 ■ミラー W62 x D18 x H122 cm
 ■ダイニングテーブルセット(テーブル x 1、アームチェア x 2、サイドチェア x 4) ¥3,137,200
 (ダイニングテーブル W154~200 x D100 x H75cm ¥1,485,000、アームチェア W60 x D55 x H97cm 1脚 ¥289,300
 サイドチェア W49.5 x D55 x H95cm 1脚 ¥268,400)



〈リヤドロ〉
 A09540
 ベース (コンゴウインコ)
 W29XD24XH56 cm / ¥273,900

中南米に生息するエキゾチックな鳥であるコンゴウインコをシンプルなベースにあしらいました。ベースは光沢を随所に使用したマットポーセリンで、コンゴウインコとのコントラストが美しく、目を引きます。インコにはメタリックと虹色の彩色効果が施されています。インコの華やかな色合いは、お部屋のアクセントにもぴったりです。

〈西村貿易〉
 1753-866
 ランプ (パロット)
 W33.5XD33.5XH82 cm / ¥209,000

2羽の鳥が向き合ってささやきあっているかのような物語が思い浮かぶランプ。ソファの脇やサイドボードの上、廊下など、コンパクトなサイズで場所を選ばずお使いいただけます。



〈リヤドロ〉
 A08788
 フライ・ミー・トゥー・ザ・ムーン (Gold)
 W15XD8XH16 cm / ¥72,600



〈西村貿易〉
 HD1006
 センターピース (スワン)
 W32.5XD32.5XH17.5 cm / ¥165,000

選び抜いたシェルを内外に丁寧に張り込んだクラフトマンシップを感じるスワンのセンターピース。テーブル上のアクセントとしてクラス感のあるしつらえを演出します。

〈ライオンラグス〉
 SA12767E
 イスファハン (ダルダシティ工房)
 ウール&シルク 約284X220 cm / ¥5,500,000

イランで代々絨毯商を営むハッサン・ダルダシティ氏が、1970年代に始めた工房。その確かな審美眼と高い品質の作品が世界中で高い評価を得、1997年にヨーロッパで最高峰の企業に贈られる賞を授与されました。当時、絨毯製造業者としては初めての受賞でした。当作品は、フィールド部のベースにシルクを多く使用することで立体感ある文様表現を可能にした独自の技法に加え、ダルダシティ工房を代表する文様のひとつである“ゼレソルタン文様”(花瓶の連続文様)が織り込まれた逸品です。





<西村貿易>
 ■ディスプレイキャビネット W118 x D40 x H193cm ¥1,837,000
 <ライオンラグス>
 ■ペルシャ絨毯 イスファハン (B.セイラフィアン) 約106 x 71cm ¥2,750,000



<リヤドロ>
 A09116
 シロサイ (White)
 W43XD14XH20 cm / ¥122,100



<西村貿易>
 HD1003
 シェルディッシュ (ライオン)
 W16XD14XH13 cm / ¥44,000



<リヤドロ>
 A09596
 ウミガメ I (White-Copper)
 W24XD33XH19 cm / ¥116,600



<西村貿易>
 HD1002
 センターピース (ホース)
 W26.5XD26.5XH20.5 cm / ¥132,000



<リヤドロ>
 A09540
 ついて行くよ (White)
 W49XD22XH18 cm / ¥267,300



<リヤドロ>
 A09454
 ライオンの親子
 W44XD23XH21 cm / ¥127,600

<ライオンラグス>
 LR71356E
 ケルマン
 ウール 約121X83 cm / ¥385,000

イラン南東部、広大なルート砂漠のオアシス近くに位置し、古くはショール織物の産地として知られるケルマンは、輸出先の多くがヨーロッパであったことが影響し、他の産地とは異なった文様を確立し現在へと至っています。

当作品は、Hezar Gol(ヘザールゴル)と呼ばれるケルマンの代表的文様で、ヘザールは“千”、ゴルは“花”を意味し、数えきれない程の多くの花を散りばめた大作です。

広大な砂漠に囲まれたケルマンらしい生命力のある生き生きとしたデザイン、そしてオアシスを求めたケルマンの人々の思いが込められた絨毯は、瑞々しさとエネルギーに満ち溢れています。





〈西村貿易〉
 ■TVボード W173 x D51 x H51 cm ¥660,000 ■カクテルテーブル W120 x D83 x H49 cm ¥935,000
 〈ライオンラグス〉
 ■ペルシャ絨毯 イスファハン(ハギギ工房)約258 x 170 cm



〈リヤドロ〉
 A02030
 ダリ
 W28XD23XH42 cm / ¥385,000

20世紀で最もユニークで天才アーティストであるサルバドール・ダリ。この壮大な作品は、高揚感と個性あふれる彼の姿を描いています。特徴的な口ひげと、ダリがこよなく愛した水仙の花を描き、さらにロブスターなどダリの作品の要素が加えられています。最もカリスマ的で現代において再現不可能な存在であるダリへのオマージュです。



〈リヤドロ〉
 A40196
 キノコ1 (Gold) - 草原の上で
 W11XD11XH14 cm / ¥56,100



〈リヤドロ〉
 A40198
 キノコ3 (Gold) - バレンシアの太陽
 W11XD11XH16 cm / ¥64,900



〈西村貿易〉
 3020-056
 ワニテーブル
 W49XD55XH93 cm / ¥264,000

メートランドスミス社製のサイドテーブル。葉巻を咥えながらサービングトレイを持つユニークな様子は住まう方はもちろんお迎えする方を和ませるシグネチャーピースです。

〈西村貿易〉
 1747-142
 クリスタルランプ
 W46XD46XH75 cm / ¥198,000

優雅な真鍮装飾とハンドカットクリスタルが映えるネオクラシックスタイルのテーブルランプ。シルク製のプリーテッドシェードが柔らかな光を放ち、お部屋を彩ります。

〈ライオンラグス〉
 SA12668E
 タブリーズ
 ウール&シルク 約210X155cm / ¥770,000

イラン北部の国境近くに位置するタブリーズは、古くよりヨーロッパとの重要な交易都市として栄えたこともあり、絨毯の文様においても洗練された雰囲気を持ったものも多く見られます。ペルシャ絨毯の中でもタブリーズ絨毯は男性が織るといわれトルコ結びで織り上げる文様は正確かつ、ひとつひとつの結びの堅牢で完成度の高い絨毯を数多く産出しています。当作品は、タブリーズを代表する伝統柄の一つであるマヒ(小魚)文様と呼ばれ、池に見立てた絨毯に広がる波紋と、生き生きと飛び跳ねる小魚が描かれており、オアシスや楽園を表現しているデザインとして世界的に人気があります。

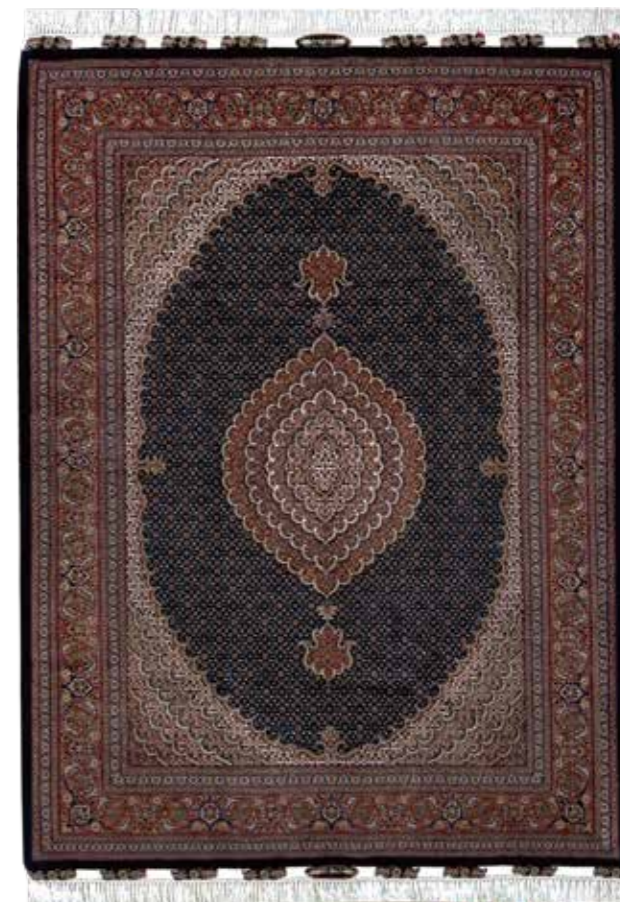

NISHIMURA & Co., LTD.

〈西村貿易〉

当社は独自のセンスで世界の富裕層に支持されているラグジュアリーかつユニークな最新のコレクションより厳選した商品をブランディングし、コーディネートすることに特化したセレクトショールームを展開しております。取り扱う商品は「生活をアートにしつらえる」をテーマに、世界の高級輸入家具メーカーより厳選した家具、ライティング、デコールといった多岐にわたるアイテムを数多く取り揃えております。クラシックからコンテンポラリースタイルまで、ライフスタイル＝住空間を大切にされているお客様のニーズにお応えし、心豊かな空間をプロデュースいたします。

LLADRÓ

〈リヤドロ〉

スペインのラグジュアリーポーセリンアートブランド。1953年の創業以来、リヤドロの作品はすべてバレンシアにある工房でひとつひとつ手作業で作られています。デザインからモデリング、彫刻、エッチング、絵付けまで、熟練したアーティストとデザイナーのチームが、創業時からの技術や技法を守り、ポーセリンを芸術作品へと仕上げています。2023年に創業70周年を迎えたりヤドロは、時代とともに進化を遂げながら人々の暮らしに寄り添い、上質で豊かなライフスタイルを提案し続けています。

LIONRUGS

〈ライオンラグス〉

最新デザインのペルシャ絨毯や、貴重なアンティークラグ、他では見ることの出来ないような希少な絨毯まで世界中から仕入れ、幅広い品揃えを心がけています。浅草、青山に続き2022年には大阪・梅田に新店舗をオープンし、ペルシャ絨毯をダイレクトにご紹介しています。「気分によって着ている物を変え楽しむファッションのように・・・」お部屋の雰囲気を変え、インテリアを楽しむ為の最適なツール、それこそがペルシャ絨毯だと我々は考えております。愛着を持ちながら末永くご使用いただける本物のペルシャ絨毯を是非体験してください。

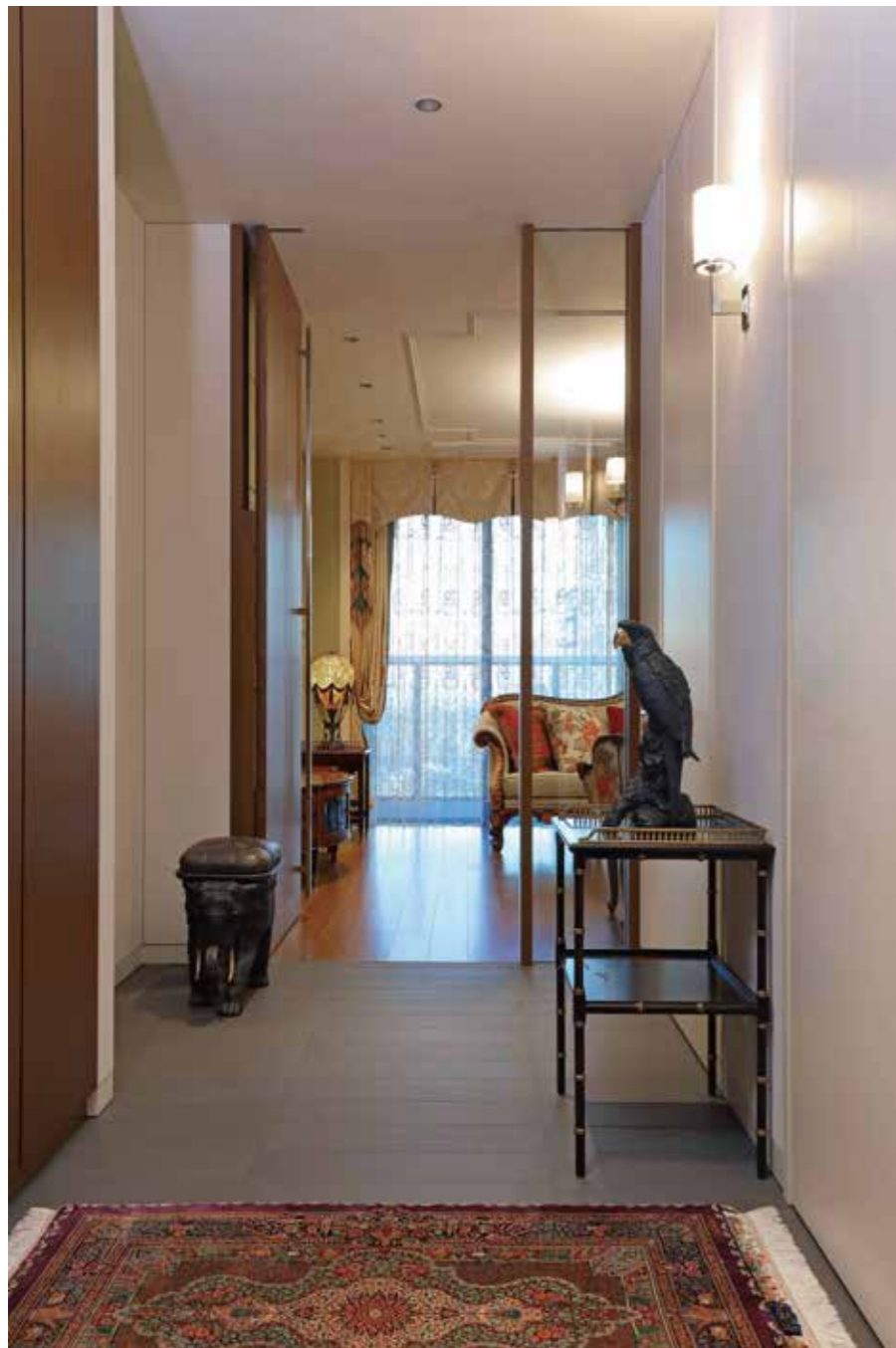

〈リヤドロ〉
A09577
コンゴウインコ (Bold Black)
W22XD20XH47 cm / ¥169,400
シックなブラックに施された華やかなゴールドが目を引きBold Blackコレクション。ニュートラルかつ個性的なコンゴウインコです。



〈西村貿易〉
1753-570
モンキーランプ
W41XD28XH63.5 cm / ¥319,000
アメリカ メートランドスミス社の代表作の一つのモンキーランプ。レザー製のブックの上でモンキーが尾でシェルのランタンを支えています。造形的にもユニークなランプは生み出す光や陰影はもちろん、オブジェとしても楽しめます。



〈西村貿易〉
M5002-236
シノワズリテーブル
W53.3XD40.6XH69.5 cm / ¥181,500



〈西村貿易〉
AL44001
スツール
W60XD39XH50 cm / ¥253,000

イギリス スペンサー伯爵家所縁の名品をリプロダクトしたコレクション「オルソープ」のスツール。オリジナルは、伯爵家のライブラリーで現在も愛用されており、1730年頃にロバート・ギロウがランカスターで設立した家具工房 ギロウ社が手掛けたものと伝えられています。X型のフレームの中央にはスペンサー伯爵家の紋章が描かれています。

〈ライオンラグス〉
SA10481E
クム (M. ジャムシディ工房)
シルク 約125X78 cm / ¥3,300,000
キングオブペルシャと呼ばれるM.ジャムシディ工房。複雑で緻密な色彩、斬新なデザインの中に、イランの文化、歴史的建造物などをモチーフとして取り入れた独自の世界観が存在しています。天然の絹糸、高技術の草木染、上質なマテリアルを追求し、織り上げられた作品は他に類を見ない逸品です。当作品は、王冠や歴史的建造物などのイランの歴史や文化をモチーフとした文様や、様々な動植物が織り込まれたペルシャ文明の繁栄が描かれており、絨毯の伝統文様と融合した秀逸な作品です。

